Ингуш. I-Г / 1
СИГНАЛЬНЫЙ ЭКЗЕМПЛЯР
Г-60-116
Государственная библиотека СССР
I-VI
№1-52

Масса а мехкашкара пролетараш, ВашагIкхета!

СЕРДАЛО свет

Ера 1
ЯНВАРЬ
№ 1 (2313)
1959 шу
Мах 20 кеп.

Советски Союза Коммунистически партен Нохч-ГIалгIай областнойн Грозненски городскойн комитетий а Нохч-ГIалгIай АССР-а Лаккехьарча Совета а орган

СОВЕТСКИ ХАЛКЪАГА

ССКП Центральни Комитетои, СССР Лакхехьарча Совета Президиумои, СССР Министрий Советои кердача шера хоатта моаршал

Деза новкъостий! Кхал а маIа а болхлой, колхозникаши колхозницаши, советски интеллигенци, Советски ТIема Низий тIемахой, вай башха дика кагирхой!

Советски Союза Коммунистически партен Центральни Комитетои, СССР Лакхехьарча Совета Президиумои, СССР Министрий Советои дIайха моаршал хоатт Шуга хьахулача Кердача шерца!

Сийлен 1958 шу йистедоалаш латт. Халкъа дицлургдац из сийлен-доккха хIамаш карагIдаьнна шу хиларца. Низ болча социалистически промышленносто тIехкхоачашъяьй паччахьалкхен план, болх бе йолаеннай низ бола керда заводаши шахташи, доменнии мартеновскии пишкаш, электростанцеши транспортни магистралаши. Кердача лагIа тIа яьннай дерригача халкъа социалистически яхь, хьаяьй хьалхара коммунистически къахьегама бригадаш. ЧIоагIа айлуш латт социалистически юрта боахам. Айденнад халкъа материальни а культурни а хьал.

Советски мехка Iилмеи техникеи хадданза дегIа а доагIа, тоа а лу керда гучадаьннарашцеи тохкамашцеи. Беррига прогрессивни нах гIадбугаш, космосе гIолла Лаьттана гонахьа го боахаш лел эгтара йоккхагIа а технически дикагIа кийчъяь а йола советски кхоалагIа искусственни Лаьттан спутник. Вай Iилмахоша, инженераша, болхлоша тIа-тIа дуккхагIа машарерча гIулакхашка дIайохийт атомни энерги, юкъе йоалаю радиоэлектроника, телемеханика, автоматика.

ДIадахача шера кхы а дуккхагIа чIоагIделар социалистически лагера мехкашкарча халкъий сийлахь-доккха доттагIал, вежарашха йолча коммунистическии болхлойи партей революционни барт-цхьоагIо. Машар а халкъаш кхерамах лораделга а чIоагIдара тIалостаяь йола Советски Союза деналереи инициативнии арахьара политика дерригача адамаша могаяь я, кхы а лаккхагIа хьалъайдаьд що дунен халкъашта юкъе вай социалистически Даьхен сий. ДIадахача шеро машара, демократен, социализман гIулакха керда, Iалаьмате дика коталонаш яьхар.

Деза мехкахой!

Кердача, 1959 шера чу доалаш латт вай. Семилетни план кхоачашъе дерригача халкъо лоаттабеча къовсама хьалхара шу хургда из. Деррига советски халкъ дог гIоздаьнна кийчлуш да коммунистически общество шерра хьалъяра йоккхача программага хьожаргйолча а из чIоагIъергйолча а Коммунистически партен XXI-гIча съездага. Гаргарча ворхI шера мехко кертера гIулакх чакхдоаккхаргда коммунизман материально-технически база юллача. ЛоархIам боллаш дегIабоагIаргба цун экономическии оборонни низ. Цунца вай торо хургья советски халкъа материальни а духовни а хьашташ кхы а дизагIеи масса оагIорахьареи кхоачашде. Кхы а сийрдагIа гучадаргда социализм толашагIа хиларах дола Iалаьмате доккхий гIулакхаш.

Коммунистически партеси Советски правительствоси дIахо йодача хана а хаьдда къовсам лоаттабергба халкъашта юкъера машари доттагIали бахьан, тайп-тайпара общественни системаш машаре яхара, герзаш кийчдар сихделга соцадарна, атомнии водороднии герзаш дIадаккхара тIехьа. Советски нах дог тийша ба цу къовсаме машарани демократени низаш котдаргхиларах!

Кхы а низ болашагIа а хозагIа а хийла Советски Социалистически Республикий Сийлахь-йоккха Союз — коммунизм хьалъеш бола мохк!

Кхы а чIоагIагIа хийла партени, правительствони, халкъеи цхьоагIо!

Кхы а айхагIа шоай мугIараш кхотадолда социалистически мехкий низ болча лагеро — машареи, демократени, социализмани тешшамерча чIоагIалено!

Шу дерригаш а, новкъостий, коммунизм хьалъераш, могаш маьрша, хIаравар ираз долаш хилар, къахьегаме, дешарца, дерригача вахарца а балхаца оаш доккхий толамаш дахар лов тхона!

Кердача шераца, кердача иразаца моаршал ду шуга деза новкъостий!

ССКП ЦЕНТРАЛЬНИ КОМИТЕТ СССР ЛАКХЕХЬАРЧА СОВЕТА ПРЕЗИДИУМ СССР МИНИСТРИЙ СОВЕТ

Российски Федерацена Ленина орден еннай

Деза ди дар Кремле 27 декабре. Кремлерча йоккхача дворце РСФСР-а Лакхехьарча Совета VI-ча сессен тIехьарча заседане Iалаьмате дог гIоздаьнна гIулакх, а отташ республикана Ленина орден елар. Ховш долча тайпара, Советски Союза Лакхера совгIат делар РСФСР-а юрта боахам дегIабоалабеш доккхий толамаш дахарах.

... Дийнахьа 3 сахьат даьннад, Кремлерча Йоккхача дворца зал хьалйийзай депутаташеи дуккхача хьаьшашеи. Царна юкъе дукха ба ялат хьувкъийташ дакъа лаьцараш. Цар наькха тIа йоахк «серп и молот» яха дошо медалаш, орденаш, баьх дола лаьтташ карадерзадарах енна медалаш.

ДIаьхьенна тIоараш тохарца депутаташеи дуккха болча хьаьшашеи тIаьц паччахьалкхен ложашка гучабаьнна новкъостий А. Б. Аристов, Л. И. Брежнев, К. Е. Ворошилов, Н. Г. Игнатов, А. И. Кириченко, Ф. Р Козлов, О. В. Куусинен, А. И. Микоян, Н А. Мухитдинов, М. А. Суслов, Е. А. Фурцева, Н. С. Хрущев, Н. М. Шверник, П. Н. Поспелов, А. Н. Косыгин, Д. С. Полянский.

Председателал деш волча РСФСР-а Лакхехьарча Совета Председателе депутата И. В. Горошкина къамаьл де дош лу СССР-а Лакхехьарча Совета Президиума секретара нов. М. П. Георгадзена. Цо Iодеш Российски Советски Федеративни Социалистически Республикан къахьегамхоша ялат, шекар доаькхе свекла, юрта боахама кхыйола продукташ йоаннига лакхдеш доккхий толамаш дахарахи 1958 шера паччахьалкхента 1 миллиарди 930 миллиони пуйт ялат дохкарали Российски Советски Федеративни Социалистически Республикана Ленина орден ялараx дола СССР-а Лакхехьарча Совета Президиума Указ.

ТIоараш детт. Зала чурча наха тIоараш тох Россеи юрта боахама къахьегамхоша яькхха къахьегама котало хоастаеш, цар тIоараш детт вай мехка юрта боахам чехкка лаьхьбе лаьрхIа йола хьаькъалцара политика кхоачашъю дукха езача партен Центральни Комитет, Советски правительство даькъала ювцаш.

Орден дIалуша доладу. Дворца зала чу мел волчо, ура гIайтте тIоараш тох СССР-а Лакхехьарча Совета Президиума Председателе нов. К. Е. Ворошиловс Российски Федерацен викалашка доккха совгIат дIалуча хана. Ленина Орден дIаьц Президиума члени ССКП ЦК-а секретарьи волча, ССКП ЦК-а РСФСР-а Бюрон Председателе заместителе нов. А. Б. Аристовс, ССКП ЦК-а Президиума члений кандитата, РСФСР-а Министрий Совета Председателе нов. Д. С. Полянске, РСФСР-а Лакхехьарча Совета Президиума Председателе нов. М. П. Тарасовс.

Новкъоста А. Б. Аристовс Владимир Ильич Ленина портрет тIадоаллача цIеча бархата байракха тIа дIатIайол орден.

ДАЬКЪАЛ ХИЛДА ХЬО, 1959 ШУ!

1958 шу чакхдаьннад. Керда, 1959 шу тахан доладеннад. Вай, советски наьха, да керда шу долалуш дIадахача шера воашта карагIдийннача гIулакхий лоархIамбеш а кердача шера воашта хьалхашка латта декхараш белгалдоахаш а.

Тахан, кердача шера хьалхарча дийнахь, ала деза 1958 шу дика чакхдаьнна хилар. Iалаьмате доккхий гIулакхаш да цу шера советски наха карагIдаьннараш. Заводашка, фабрикашка, шахташна, рудникашка, мехкдаьттан промыслашка, гIишлонаш хьалъеча, колхозийи совхозийи кхашка — массанахьа а шерра социалистически яхь а йоаржаяь, дийи бийсеи ца къовсаш къахьийгад миллионаш болча советски наха.

Зийхьа дейнадац советски наха хьийга къа. Доккхий толамаш даьхад вай Даьхеню коммунизм хьалъеча. Дика дегIаьннай промышленность, тоабеннаб юрта боахам, лакхъеннай культура, дерригача дунено а мунIарло деш доккхий толамаш даьхад советски Iилмано. Дуккхача предприятей, колхозий, совхозий коллективаша ханал хьалха кхоачашъяьй шоай производственни планаш. Царна юкъе ба шера лаьрхIа йола мехкдаьтта дакихара план ханал 32 ди хьалха, 1958 шера ноябрь бетта 29-ча дийнахьа, йистеяькхха Нохч-ГIалгIай болхлой классан хьалха латта отряд — нефтяникаш.

Сийлахь-йоккха Октябрьски революци хилалехьа тIехьадисача мехкашца лоархIаш хинна вай Даьхе Советски Iаьдал эттача укх 41 шера, арахецача промышленни продукцен дукхалга диллача, Европе хьалхара моттиги дунен тIа шоллагIа моттиги а лаьца дIаэттай. Хiанз а тIехьа Лаьттанна гобоахаш я советски Iилмахоша хьаяь кхоалагIа искусственни спутник, дунен тIа мел долчарел лаккхагIеи чехкагIеи лел советски миха кемаш, болхбеш я атомни электростанцеш, кхоачашдеш латт гаргарча шерашка сага сих шура, даьтта, дулх даккхарна Американ ВIашагIкхийттача Штаташта тIехьаькхе аьнна дола лозунг.

Шерагара шерага теалуш латт советски наьха хьал-торо, цар вахар. Дукха да Коммунистически партеси Советски Iаьдалои вай мехкарча болхлой, колхозникий, интеллигенцен вахар Iоадеш даь гIулакхаш. ХIара советски саго кхетадеш да вай мехкара нах тIехь-тIехьагIа дикагIа бахаш хилар.

Коммунистически партеси Советски правительствоси шоай арахьара политика массаза а кIоаргача хьаьнъалца лелаеш хилар бахьан долаш, дунен халкъашта юкъе Iалаьмате лакха латт Советски Союза сий. Шоай беррига низ тIа а бахийта, машар чIоагIбе гIерташ йоахкача социалистически паччахьалкхенаша шоай хьалха латта отряд лоархI Советски Союза къахьегамхоех, хIаьта массаза а Советски Союза дунен халкъашта юкъерча политиканна тIехьа а я уж.

Тахан, кердача 1959 шера хьалхарча дийнахь, шоаш дIадахача шера баьча наькъага юхахьежача бIаргагу советски наха алхха цхьан шера шоашта мел доккхий гIулакхаш карагIдийннад, коммунизмага бодача наькъ тIа шоаш мел боккха гIа баькхаб. Миллионаш бола советски нах тешаш ба кердача шера шоашта кхы а доккхагIа гIулакхаш карагIдаргхиларахи коммунизманна шоаш кхы а гарга гIоргхиларахи.

Советски наха шортта хургда кердача 1959 шера цар хьинар а, говзал а, хьаькъал а гучадоаккхаргдола гIулакхаш. Кастта хургйолча Советски Союза Коммунистически партен XXI съезда чIоагIъергйолча ворхI шера плано лургья царна дIахо бе безача балха программа. Коммунистически партен Центральни Комитетои Советски правительствоси гаргарча 15 шера лаьрхIа оттаяь халкъа боахама план вай мехна коммунизм хьалъяра экономически программа я. Цу планах де лаьрхIача балхий керттера дакъа чулоацаргда 1959 шера январь бетта Москве хьаеллача Коммунистически партен XXI съезде тIаьцаргйолча ворхI шера плано. 1959—1965 ворхI шера чIоагIа дегIадоагIаргда советски экономикан деррига доакъош, къаьстта теркам тIабохийтаргба вай цу шерашка еза-йоккха промышленность дегIайоалаярна. Дикка тоалургда цу шерашка советски наьха хьал-торо, цар вахар.

ХIанз укх сахьате советски нах шоай беррига теркам тIа а бахийта, XXI съезде новкъоста Н. С. Хрущевс ергйолча доклада тезисаш ювцаш боахк. Царна хов цу тезисашта тIарча хIара цифро гойтар гаргарча ворхI шера вай промышленносто дахьаргдола дегI, тоалургбола юрта боахам, лакхлуш латта культура, Iилма, искусство йолга. Плана цифраша гойт 1959—1965 шерашка хьалъергйола керда заводаш, фабрикаш, шахташ, промыслаш, самолеташ, комбайнаш, тракторaш, йоаккхаргйолча шурий, даьттан, дулха миллионаш центнераш.

Сага вахара, цун ираза мел эшаш дола хIама да Советски халкъо дег тIара къоабальеш йолча ворхI шера плана тIа. Уж планаш чехкка кхоачашъе, цар лаьрхIа болх чакхбаккха кийчлуш ба советски нах. Советски наха хов шоай кхоане, шоай а шоай тIехьен а ираз, вахар шоай кара долга, цудухьа ба уж беррига шоай низ а уйла а тIаяхийта, партес шоашта хьалхашка оттаяь планаш кхоачашъеш.

Шоашта хьалхашка латта декхар дика кхетадеш баьхкаб советски нах, кердача шерага массайолча моттигашка шерра социалистически яхь а йоаржаеш, къахьегаш боахи вай мехкара болхлой, колхозникаш, интеллигенци. Царна юкъе ба Нохч-ГIалгIай республикера къахьегамхой а.

Областан партийни организацен хьалхленца, раьза а болаш, шоашта хьалхашка латта доккхий декхараш кхоачашдеш боахи вай республикера мехкдаьттан промыслай, нефтеперерабатывающи заводий, машин-наькъа болхлой, колхозникаш, совхозий болхлой, специалисташ. Шеко яц Нохч-ГIалгIай республикерча къахьегамхоша беррига советски нахаца цхьана 1959 шера керда доккхий толамаш доахаргхиларах.

Москвана керда нах чубаха цIенош, школаш, тикаш. кинотеатраш

Москвера хозача моттигашца лархIа езаш я керда хьалъяь гIишлонаш. 1958 шерах хилар советски столицанна реконструкци яра, москвичай вахара хьал-торо тоаяра этап. Цу шера хьалдаьд тIеханахьара хоза дола, чухьнахьара аьттув болаш дола дуккха керда нах чубаха цIенош. Уж цIенош хьалдаьд 1958 шера йоккхийча проспекташкеи магистралешкеи, къаьнача улицашкеи, майданашкеи, города йистошкеи яьссача моттигашкеи. Чакхдаьннача шера хьалъяь строительни индустрен йоккхий предприятеш, дуккхача балхашта яь механизаци, гIишлош хьалъеш йоккхий блокаш лелаяр, гIишлонхой дог айденна хилар — цу дерригане а вIаштIехьадаьккхар цIенош хьалделга дарегIде, сихде, тоаде. ХIанз юкъера лаьрхIача Москве хIара денна хьалду 100 совгIа шиъ-кхоъ квартира йола цIенош.

Моссоветен районни советийи строительни организацеша цIенош хьалдарца цхьана горьковчаний хьокхамах шерра даьржад укхаза предприятейи москвичейи шоай низаца цIенош хьалделга. Масала, Хьалхарча паччахьалкхен подшипникови завода болхлоша хьалдаьд кхоъ дуккха этажаш йола цIа, хIаьта «каучук» цIи йолча завода болхлошеи гIулакхебарашеи хьалдаьд баркI квартира йола цIа. ЦIенош хьалдеш ба Сталински водопроводни станцен болхлой а. Цар декхар оттадаьд гаргарча ханз хIара болхдо шиий къаьстта квартира йолаш хилийта.

Специальни цIеношка а, хIаьта кердача нах чубахача цIеношка кIалхарча этажашка а хьайийлай чакхдаьннача 1958 шера 23 йоккхий промтоварни тика, цул совгIа дукхха продовольственнии промтоварнии гикаш хьайийлай реконструкци яьча къаьнача цIеношка а. Ленински проспектеи Руставели улицахи хьайийлача кердача торгови предприятешта юкъе я йоккхий универмагаш, хIаьта 5-ча Черемушкински улицах — когагIирс бохка тика а кхыяраш а.

Москвичашта хьалъяьй керда больницаш, поликлиникаш, берий яслеш, библиотекаш, читальнеш.

Чакхдаьннача шера шоай наIараш хьайийлар кердача баркI кинотеатро, царех кхоъ—шера экран яраш да. ТIеххьарча хана хьалъяь яьннай шиъ йоккха культуран учреждени «Спутник», «Зенит». Царех цхьа кинотеатр 700 моттиг йолаш да, вож 800 моттиг йолаш да.

Москва къонлуш латт, тоалуш латт кердача цIеношца, тIаьшца, метро станцешца. Город тIехь-тIехьагIа хозагIа хул.

Сурта тIа: Щербаковски улицагIа дола керда нах чубаха цIенош.
Н. Грановскен сурт. ТАСС фотохроника.

Балхах ка йоалаш, керда шу ираз

Художника В. Лысковс дилла сурт.

Оаха дош деннад

Новкъоста Н. С. Хрущевс XXI-гІча партсъезде ергйолча доклада тезисаш ювцаш вай мехха кхалкъо коммунистически къахьегама бригадан членаш хила бокъонаш яха аьнна керда болам болабича, центральни ремонтно - механически завода хьалхарчарца коммунистически яхье яьлар тха комсомольско - кагирхой слесарийсборщикий бригада. 1958-гІча шера йоагІа план ханат хьалха, 19 декабре, кхоачаш а яь, цу хана денз 1959 шера йоагІача планах болх беш да тхо.

Партен XXI-гІча съезда сийна социалистически яхье а даьнна бетта МСП-2 яха кхо механизм вІашагІйолла езача оаха йиъ йоллар. ХІара бетта йоагІа план юкъера лаьчхІача 250—300 процент кхоачаш йора оаха.

Коммунистически къахьегама бригадан членаш хила бокъо якхха аьнна тхо коммунистически яхье даьлча денз, тха бригадан хІара болхло, хьалха санна доацаш декхар шийна тІалаттилга ховш ва. Корта бохо малар ца молаш, бІеха хабар ца дувцаш, тхоайла вІаши барт тайна долаш, тхоай оамалаш кхы а дикагІа тоаеш да тхо.

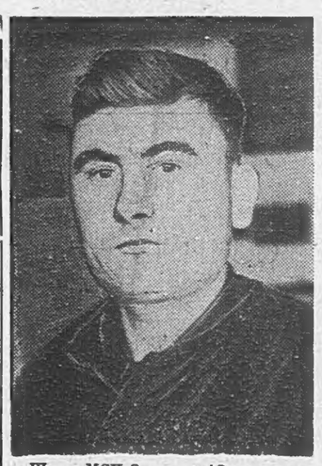

Шера МСП-2 яха 48 механизм вІашагІъеллаца Іеш, тха слесарийсборщикий бригадо дош деннад 1959 шера 50 механизм вІашагІйолла. Из гІулакх тхоашта кхарагІдаргхиларах бІубенна да тхо.

З. ХАЛИУЛИН,
комсомольско-кагирхой бригадан бригадир.

Кердача шера кхы а лакхара толамаш доахаргда аз

1957-ча шера денз Надтеречни района «Горскнефта» НПУ шоллагІча методий цехе газосварщикал болх беш хьавоагІа со.

Коммунистически партен XXI-гІа съезд тулъярах болча соцамо дог гІоздалккхарца сайна доккхий социалистически декхараш тІа а йица се ца кховеш къахьег аз. Айса дукха езаш хержа професси аз Іомаяьй Казахстане, Темир-тау яхача городе 1951-ча шера.

«Горскнефта» управлене со балха вахача хьалхарча дийнадь денз сона чІоагІа новкъостал деш хьабоагІа управленен кулгалхой, партийни профсоюзни организацеш, соца цхьана болх беш бола новкъостий а.

Со балха ваха 10 ди далалехьа чухьа гази, электричествои йолаш дика, паргІата ваха йиш йолаш квартир елар сона. Иштта кхы эпаш мел долча гІулакхашта новкъостал а ду сона масса хана. ХІара бетта-бетта болх бечара бІаь тума гаргга ахча доаькх, из сона шортта тоъам болаш а да.

Са а соца болх беча болхлой а агтара хьалхара декхар да хий хьаувзача линешка а кхыча участкашка а хинна аварн чехкагІа дІаякхар. Ди а бийса а ца къовсаш барт тайна из болх оаха дика дІахьош ба.

ССКП XXI-ча съезда духьал долхаш оаха тІаийца лакхара декхараш сийленца 115—120 процент кхоачащду тха цеха коллективо.

1958-ча шера аз сайна тІаийца декхараш хІара бетта-бетта 120—125 процент кхоачащдарах шозза совгІата лаьрхІа ахча деннад сона.

ДІадаха 1958-гІа шу дар советски наха вІалла дицлургдоаца дика шу, ворхІ шерарча плана хьалхара шу кхы а дикагІа хурдолга къахьоькх ССКП XXI-ча съезде нов. Н. С. Хрущевс ергйолча доклада тезисаша.

Ш. ДУКАЕВ,

Сурта тІа: газосварщик Ш. Дукаев. Хий хьаувзаш йолча линешка хиннача аварен эшаш йола турбаш тедаш воал.

Г. КУПИНА сурт.

Керда шу—керда вахар

Шерагара шу массазза дала тоалуш латт советски наьха вахар. 1958-гІа шу советски кхалкъана къаьстта белгала шу дар. Цу шера Коммунистически партеси Советски правительствоси даьча дуккхача балхаша белгалдоалаш тоадаьд наьха вахар.

Къаьстта юрта боахама къахьегамхой чІоагІа паргІата баьхар ССКП ЦК февральски Пленумо даьча соцамаша.

ХІанз колхозий йиш я шоай доалахьа еррига юрта боахама техника лелае. Цу тІулакхо денгара ди массазза дала тоабу колхоза боахам, колхозникий вахар.

Советски наьха вахара юкъе санна са а тха бригадерча къахьегамхой а вахара юкъе а хиннад 1958-ча шера дукха хунцамаш. Паччахьалкхено доккха новкъостал а деш, хьалдаьд паргІата баха йиш йолаш дика цІенош. Из а да вахара юкъе доккха совгІат.

Со 1958-ча шера хиннав «Назрановски» совхоза Экаж-Къонгий юртарча отделенен № 5 йолча тракторни бригадан бригадир. Тха бригадаца ва 13 тракторист. Аз трактористал а бригадирал а болх бу 10 шу совгІа ха я. Иштта болх бу 3—5 шу долаш, шоай специальность дукха езаш хьабоагІаш дукха трактористаш ба тха бригадаца.

1958-ча шера тха бригада -Іа а дийна ший ханнахьа чуйцар 1000 гектар совгІа ка бола ялат а гидуаргаш а. Ялат чуйца даьнначул тІехьагІа 200 гектар зябь аьхай 700 тектар турахьа дІадуш дола ялат дІадийнад оаха.

ХІанз тІехьарча хана ССКП ЦК ноябрьски Пленума соцамаша дог гІоздаькхха тхоашта лакхара социалистически декхараш тІа а йица сихденна еррига трактораш тоаеш доахк тхо. Тха бригада ССКП XXI-ча съезда сийна дош деннадар, керда шу долалуча денга еррига трактораш тоаь яха, аьнна. Из дош оаха кхоачащдаьд сийленца. Тоае езаш хинна 8 трактор тоаь йистеаьннай 31 декабре.

1959-ча шера хьалхарча деннз денз бригада йолалургъя юрта боахама машиншаш тоае. Уж машиншаш 20-ча январе тоаь йистеаьха декхар тІаийцадар оаха. ССКП ЦК декабрьски пленума решенеш йийшачул тІехьагІа из ка 5—6 ди кхы а лоацъе аьнна лаьрхІад оаха.

Къаьстта тІехьарча хана коммунистически къахьегама бригадан цІи якхара къовсам лоаттабеш хІара денна-денна трактораш тоаеш 150—180 процент план кхоачашъеш хьабоагІа тха бригадацара беррига механизаторашц.

Бригадерча болхлошта юкъе белгалбаьнна дика къахьегаш ба трактористаш н.н. Евлоев Шаип, Сапралиев Мухажар, Гагиев Ахьмад, Торшхоев Ахьмад кхыбараш а.

Цул совгІа 1959-ча шера оаха массане а лаьрхІад шоллагІа специальность - комбайнерал Іомаде аьнна.

ССКП XXI-ча съезда тхоаш накъа долхаш, ший ханнахьа бІаьсти дІадувш долча ялатийна беррига кхоачам кийча хилийта аьнна оаха тІаийца социалистически декхараш аз а бригадерча берригача къахьегамхоша а кхоачащдергхиларах шеко яц.

Йистедаьннад тхона вІалла цицлургдоаца 1958-гІа цу. Цул а дикагІа 1959-гІа шу хургхилар вайна гуш да хІанзехьа а.

А. ОЗДОЕВ,
«Назрановски» совхоза № 5 йолча тракторни бригадан бригадир.

Сурта тІа: «Назрановски» совхоза Экаж-къонгий юртарча отделенен № 5 йолча тракторни бригадан трактористаш. (Аьрдехьара аьттехьа). 1. Оздоев Аюп, 2. Торшхоев Ахьмад, 3. Евлоев Иоакъап, 4. Евлоев Шаип.

Г. Купина сурт.

Коммунистически къахьегама бригаде

«Коммунистически къахьегама бригада я укхаза болх беш» аьнна хоза тоадаь плакат да Грозненски химически завода 16-гІча цехе хьалтеха доаллаш. Цу бригадана керте латт комсомолец волк инженер Иван Давыдович Шевляков. Из заводе агтара хьалха коммунистически къахьегама бригада аьнна цІи якхха смена я. Шоаш даьхача толамех тоъам а ца хулаш, болх беш я из коллектив.

Доккха декхараш да цу коллективо тІаийцараш: хІара бетта йола план тІехкхоачашъе, партен XXI-гІа съезд хьаелла ди тІакхоачаш 100 тонн бедал кхое, сменан хІара членага шиъ-кхоъ специальность Іомаяйта, хІаьта 6—7 шера чухь кІезига дийшарашка балха боллашехьа а юккъера школа чакхъяккха торо хилийта, иштта кхыдараш а. Коммунистически хьисапе болх бе а яха а лерхІ бригадан коллективо.

Цу къонача сменас социалистически яхье а яьнна массехказза хьалхара моттиг якхІай.

ХІанз из безаме болх беш йола коллектив коммунистически декхараш кхоачащдарна шоай беррига низ тІабахийта болх беш я. Шера йола план 20-гІча декабре 116 процент кхоачашъяй цар. Цул совгІа паччахьалкхенна цхьа миллиони ах миллиони сома продукци яла лерхІ цар.

Коммунистически хьисапе баха аьнна шоаш дош деннилга а ховш, смене беррига а шоай кхетам лакхбарна дешаш ба. Декхараш тІаийцачул тІехьагІа Лидия Кучугурова 10-гІча классе деша яхай. Антонина Лекарева, Пелагея Колесникова, Николай Голов, Людмила Брыксина, Лидия Зинченко, Тамара Шепелева институте деша баха кийчлуш ба, Алексей Бачарников ССКП райкоме семинарски группе дешаш ва. Шевляков балха воллашехьа а института 4-гІча курсе дешаш ва.

Дика латт цига чоалхане балхаш довзара гІулакх. Цхьаккха болхло вац цига шиъ-кхоъ специальность йоацаш. Ян. Богарникови, Козлови Голови аппаратчикалла болх а беш, чоалхане балхаш Іома а лаь, кхыйолча цехий аппаратчикий болх бе ховш ба. Цу сменацара беррига аппаратчикаш хІанз слесарни болх Іомабеш ба, дІахойодача хана слесара новкъостал а доацаш шоаш болх бергболаш. ХІара бетта цхьацца рационализаторски предложени балха юкъе йоалаю цу коллективо.

А. АЛИБЕКОВ.

4000 кг. шурий яккха лаьрхІад аз

Соахка аьхки, Казахстанера се цІаенача кхоалагІча дийнахьа «Ингушский» совхоза 4-ча отделенен шурий-товарни ферме балха яхар со. Цул къалхагІа цІагІа доахан деттарал совгІа ферме болх баь ящар со. БоккхагІа болча говзача доярка шка сайна ца ховр дІа а хоатташ, махулла дикагІа болх Іомабе гІертар со.

Дукха хьалаелхьа доахан детта, цар хьалгуш йола шура лархІа, цун хьоанал масса процент да ха, доаханна гІулакх де Іомаялар со.

Соахкехьа а балха ялаш кхоачаш а еш, болх бе йолаялар со.

Сайна хайначох кхоачам а ца беш, хьайбаш леладара гІулакх дикагІа довзаш болча болхлошка хадданза кІамаш хет аз.

1958 шу долалуш, сайга из кхоачащдулургда а мотташ хІара Іаттагара 3000 кг. шурий яккха, декхар тІаийцар аз.

1958 шера 11 бетта кІара Іаттагара 3000 кг. шурий а яьккха, из декхар аз кхоачащдир. Атта дац иштта сийлахь декхар кхоачаще. Дукха къахьега деза укхаза.

ХІара денна, Іуйранна 4 сахьат даьлча балха хьа а ййя, дукхагІа йолча хана чу ца йоаш, сайрийна 8 сахьат даллалца ферме хул со. Доахан хьайш цІен а дийя, доакъар а дилле хий моладу аз. Доахан детталехьа шамараш мелача кица цІен а дийя, кулгаш хьийкхе вІаьд ду аз. Боккха лоархІам болаш да Іаттагара еррига а шура Іоякккхар а.

ХІара денна айса лелабеча шийтт Іаттагара йоакхха шура дІаязъеш книжка да са.

Доахан дийттачул тІехьагІа, ха ца лоархІаш, хица а цул тІехьагІа шоткаца а цІен ду аз.

ЧІоагІа пайдане да зоотехникага дІа а хоатташ рационах доагІача тайпара доаханна тайп-тайпара доакъар телар а.

ССКП XXI-ча съезда сийна тІаийца социалистически декхараш кхоачаш а деш. дІадахача 1958-ча шера къахьегама доккхий толамаш

даьхад фермерча доярка шка. Муталиевас, Фартиевас, Бортоевас, иштта кхыбараш.

Вай мехха коммунизм хьалъяра 7-шерара сийлен программа тхоачашъярна сай низ ца кхобеш къахьега а 1959 шера хІара беттача Іаттагара 4000 кг. шура якхха а лаьрхІад аз. Сайга а кхыйолча тІакхача доярка а из декхар кхоачащдулургда мотт сона.

ГАЛАЕВА Зина,
«Ингушский» совхоза 4-ча отделенен доярка

Партен доккхагІа дола совгІат

Вай мехха эсала говзалаш яц. Профессор, инженер, каменщик, тракторист е кхывар вале а Іа хьай болх дика безамца лелабой наха сий а дергда хьа, хье ираз долаш а хургва кхо. Со се доярка я, цох доаккхал деш а я, хІана аьлча, сайна из болх дукха безаш хилярах. Аз зоотехнически курс якхкхаяц, цхьабакъда хьайбашта Іунал де ховш-м я. Цхьа шуи ах шуи да со «Назрановски» совхоза Альтиевски отделене болх беш йола.

Фу гІулакх ан хьайбашта, цигара шура дукхагІа якхкхачна? Цхьадараш дикагІа да, цхьадараш вогІа да, аьнна, доахан къоаста а ца деш, царна массанена цхьатарра йоакхо эш, дехкаш дола доакъар, хадданза цхьан тайпарадар ца а дехкаш, хувцхувцаш дехка деза, хан-ханнахьа хий меладе а даим цІендеш леладе а деза.

Соца 22 етт ба Іунал деш. Шера йоагІа план аз кхоачашъяй 24-гІча декабре, юкъера лаьрхІача хІара бетташ болча Іаттагара 110 процент шура а йоакхаш. Цхьабакъда из кІезига я. Партен XXI-гІча съезда сийна кхы а дукхагІа шура якхха аьнна тІаийца декхар кхоачащдалца сатем хургболаш яц со. Цудухьа хІанз беррига низ, беррига теркам тІабохийташ хьайбашта Іунал ду аз.

Партен XXI-гІча съезда сийна тІаийца декхар кхоачащдича, из хурца са партена доккхагІа дола совгІат.

БАРАХОЕВА Сидам,
доярка.

Тхоай декхараш кхоачашдергда оаха

ССКП XXI-гІа съезд тулъяра сийна дерригача советски халкъала цхьана социалистически яхье а яьнна мехкдаьтта доаккхача тха бригадо болабаьб коммунистически къахьегама бригадан цІи якхкара къовсам.

Из къовсам дІаболабаьча дийнахьа денз мехкдаьтта даккхара план 100 процентал тІехкхоачаш ца еш ха хиннаяц, балха кхыдола хьоккхамаш а дика ца тха бригадан.

Барттайна, цхьанне шоллагІчоа новкъостал деш, хьинаре къахьегаш ба бригадан членаш, боккхагІа бола оператораш н.н. Калин П. В., Бычков Е. М., Крапинин Ф. И., Мамонтов А., Лукьянова А., замерщица н. Ионова Л., операторашн.н. Дмитриенко Н., Захарченко М., Косяков С., Аксютенко В.

1958 шера оахоша даьхача толамех тоъам кхиаш тхона, кхахиннача 1959 шера — семилеткан хьалхарча шера тхоай беррига низаш тІадохийтарца оаха оахош тІаийца лакхара декхараш сийленца кхоачащдарна.

ПАРАСОЧКИН В. В.,
«Горскнефта» НПУ 3-гІча бригадан бригадир.

Отделенен молотобойцаш

Шалински совхоза кхоалагІча отделене молотобойцалла болх беш ба Магомадов Салмани цун воІ Абдурахьмани. ХІанз кастта хургйолча партен XXI-ча съезда, беррига советски къахьегамхой санна, дикачз балха толамаца накъа баха гІерташ, шоай беррига низ тІабахийта болх беш ба уж. Доккха декхараш тІаийцад цар: тракторни бригадан беррига маккхаш тоаде, бІаьсти кхиика балхаш доладдалехьа эшаш йолча машиншта ремонт е.

Шоаш тІаийца декхараш кхоачашдеш кхьавоагІа Салмани Абдурахьмани.

М. ТКАЧЕНКО.

Озиев Салман.

КЕРДА ШУ

Керда шераш
Доагіаш, долхаш,
ВІаштІехь-тІехьа ухаш латт.
Даьчун лераш
Юхеюташ,
Массаза уж дІаихад.

Нагахь цо даьр
Дика дале,
Цунна бекхам дика хул.
Ший низ кхобаьр,
Моллагі вале ,
Наьха безамах дІатул.

Вай советий
Халкъаш даим
Ирзе вахар тоадеш да.
Хоза хеташ,
Даьхен боахам
Тоабеш, лакхбеш дІагІоргда.

Шоаш хьийгаьча
Къих хьахинна
Беркат наха хоза хет,
Дог лаьттача
Дицах кхийнна,
Нах кхыъ чІоагІагі хьалха гІерт.

Иштта, да вай
Даьхен вахар;
Иштта да советски халкъ,
Декхар да вай
Толам бахар,
Тоадеш, Даьхен гІоза хьал.

ДІадахача
Шера толам
Вай сий лакха доаккхаш ба.

Оттаьча
Планах кхоллам
Вай хьакара берзош ба.

Хьалхар-хьалха
Спутник хьан яьй,
Лаьттан гонахь боахаш го?
Эггар хьалха
Из вай кхеллай,
Хала дац из бІарга го.

Хьалхар-хьалха
Хьан даьд кема,
Атомо ше леладеш?
Іилман балха
Хьалхале-ма
ДІахо гІоргья, доал вай деш.

Пассажирий
Самолеташ
Лакхагі, сихагі малаш лел?
Мохк тоаберий
Ка а йоалаш,
Наха хьокхамаш вай тел.

ХІара шера
Укх вай мехка
Дика мел дар керда кхолл,
Тоадеш шерра,
Хоздеш чехка
Халкъий вахар — вай дІадолх.

Ираз хьадеш
Йола пхьоалле,
Хьаькъал хьадухдувла хьаст,
Іилмаш кІоардеш
Я вай Даьхе,
Вай дегаш цо хоза хьоаст.

Мехка эшар
Дикча дас мо,
Даим вайна лоаттаду,
Даьхен бешар
Буъча сомо
Дегаш делийт, къон а ду.

Ираз кхоллаш,
Сийлахь Даьхе
Іац вай цаІаш Іалашдаь,
Дунен халкъаш,
Новкъа даьхе,
Дуг цо, дега дезар даь.

Цудухь деций
Лаьттан букъ тІа
Лакха латташ Даьхен сий?
Из цаІ еций
Нийсач наькъ тІа
Наха сердал телаш ший?

Иштта йолча
Воай Даьхенна
Даькъал дийц вай керда шу,
Воаш дол-долча
Даьхен сийнна
Айдеш пелаш, долош шу:
«Сийлахь Даьхе
Даькъал хийла,
Халкъий вахар ирзе деш,
Чехка дегІа
Из ухийла,
Укх вай мехка сий лакхдеш!

Ираз долаш
Даькъал хилда
Вай советски адамаш!
Аьттув боалаш
Вай совдалда
Къахьегама толамаш!

Хьаькъал, говзал
ДегІадоагІаш,
Лакхлуш, дІахо гІолда вай!

Дегаш ловза,
Дела доалаш,
Ирза аьттув балба вай!»—

Вай Даьхенна
Хьалхле лелош
Дола доал партега да.
Цун ший сийнна
Къаьстта пелаш
Вай хьалгІайтта дІамаргда:

«Яхийл, сийлахь
Еза парти!
Даькъал хийла цун ЦК!
Из яхийла,
Йохош хоарцо,
МоастагІчунна ца луш ка,

Даим байракх
Лакха кхоабаш,
Халкъаш дугаш иразе,
Іуйре, сайре
Сийрда йоахаш,
Беркат, хайра
Мехка доахаш,
Вай дугаш коммунизме!

Коммунистически яхье а баьнна

Советски Союза турпалхочун Смирнов Юре цІерахча «Крекинг» заводерча установкан коллективо коммунистически яхье а яьнна, керда декхараш тІаийцад. Цо дош деннад шера йоагІа план ханал хьалха кхоачаш а яь, планал совгІа кхы а 4 эзар тоннал дукхагІа мехкдаьттан продукташ яла, продуктай дикал лакхье, дІабода пар, хий, электроэнерги дикка кІезитъе. Установкан болхлоша лерхІ 1959 шера керда шоллагІа говзалаш Іомае. Цул совгІа цар лаьрхІад хІара болхло юкъера-техническийи юкъереи дешар дийша хилийта, юкъарча балха юкъе даькъа лоацаш, эделца болаш, дикагІа йола оамалаш лелаеш хила.

ХІанз шоаш денна дош кхоачащдеш ба уж. 1958 шера 17 декабре денз болабеннаб уж укх шера чотах болх бе. Технологически болх айбарна, балха юкъе автоматизаци йолаярна хьалха енначул совгІа кхы а 10,5 эзар тонн мехкдаьттан продукташ еннай установкан коллективо.

Коммунистически къахьегама бригадаш вІашагІъехкилга доладелча «Горскнефта» коллективо кхы а шерагІа йоаржайир социалистически яхь. Цу яхье хьалкле лелаю яхе бетта массаззa а карара-кара тела ЦІе байракх лелаеча нов. Сиротенко Семен Моисеевич начальник волча энергомонтажни цехо. Шера баьча балхаца 100 эзар сом гаргга паччахьалкхен ахча кхоаьд цеха коллективо.

Къахьегама толамашца керда шу дезду

Советски Союза Коммунистически партен XXI-гІча-съезда сийна социалистически яхье яьннача «Горскнефта» НПУ коллективо декхар тІаийцадар шера йола мехкдаьтта даккхара план керда шу хьахила пхи ди хьалхагІа кхоачашъе, аьнна. Ше тІаийца декхар ханал хьалхагІа, сийленца кхоачащдир коллективо. Мехкдаьтта даккхара шера йола план ворхІ ди хьалхагІа кхоачашъяй.

Вай мехка социалистически къахьегама керда болам — коммунистически къахьегама бригадаш вІашагІъехкилга доладелча «Горскнефта» коллективо кхы а шерагІа йоаржайир социалистически яхь. Цу яхье хьалкле лелаю яхе бетта массаззa а карара-кара тела ЦІе байракх лелаеча нов. Сиротенко Семен Моисеевич начальник волча энергомонтажни цехо. Шера баьча балхаца 100 эзар сом гаргга паччахьалкхен ахча кхоаьд цеха коллективо.

Мехкдаьтта доккхача бригадашта юкъе агтара дикагІа къахьегама хьокхамаш долаш я Нохч-ГІалгІай АССР-а Лакхехьарча Совета депутат нов. Филатов Иван Михайлович мастер вола бригада. Барттайнача цу бригадан коллектив дог айдаларца дезде йиш йолаш я керда, 1959 шу хьахилар. Планал совгІа дукхаезача Даьхенна 250 тонн мехкдаьтта даькхад цо.

«Горскнефта» НПУ коллективо шоай еррига эксплуатационни скважинаш телеуправлене тІа яьхай.

1959—1965 шерашка СССР-а халкъа боахам дегІабарна йола контрольни цифраш ховцаш новкъоста Н. С. Хрущевс ССКП XXI-ча съезде ергйолча докладо дог айдарца «Горскнефта» НПУ болхлойи гІулакхера нахи шоаш ца кхобеш къахьегаш ба кердача шера хьалхарча деношка денз шоаш тІаийца декхараш тІехкхоачащдарна.

Т. ТЕБОЕВ.

долаш даькъала хилда шун, новкъостий!

Даьхача толамех кхоачам хилац сона

1957 шера июнь бетта денз Назрановски совхозе токаралла болх беш ва со. Сона дукха езаш специальность я. из. Эггара хьалха хала дар сона из болх бе, хIана аьлча, хьалха вагонни депо хиннав со болх беш. Цхьабакъда, сона чIоагIа новкъостал дир сай балха тIарча новкъосташа, къаьстта чIоагIа новкъостал дир сона сонхоза инженера нов. Льянов а комсомольски организацес а. Совхозе болх беш волча хана денз кхо ученик Іомаваьв аз. Са ученикаш, масала, Машенко Иван хIанз ше токаралла болх беш ва, дийнахь йола норма 150—180 процент кхоачашъеш. Аз айса дийнахьа йола норма 300 процент кхоачашъю. Укх шера балха юкъе шиъ рационализаторски предложени йоалаяьй аз.

Дог раьза а долаш тIаийцар тха коллективо ССКП XXI-гIча съезде 1959—1965 шерашка СССР-а халкъа боахам дегIабоалабарна йолча контрольни цифрех нов. Н. С. Хрущевс ергIолча доклада тезисаш. Коммунистически яхьо а даьнна, болх бе доладелар тхо коммунистически къахьегама бригада аьнна цIи якхар духьа.

Дикача балхаца белгалваларах совхоза дирекцес шозза ахчан премии ши благодарности еннай сона. Сай керттерча балхал совнагIа общественни болх а лелабу аз, совхоза центральни усадьбе комсомольски организацен секретарь а волаш.

Аз дош ту укх тIадоагIача шера кхы а дикагIа болх бе.

С. ТУМГОЕВ.

Сурта тIа: токарни станокаца трактораш тоаеча хана эшаш йола оатхалаш кийчъеш воалл.

Г. Купина сурт.

Кердача шера—керда толамаш

Центробежни литье участке лоалаяь втулкашта аргIанна кепа тохаш яр бригада.

Центробежни литье еш йола метод «Красный молот» яхача заводе оттаяь дукха ха яц. Из метод толашагIа хилар да цу тайпара лоалаеш кепа етта хIамаш кхы теда ца езаш нийсеи дикеи хулаш хилар. Иштта хьаяь хIамаш тедача отделене яхьа ца езаш, духхьал механически цехашка йолх. Цул совнагIа дукха металл яходе а йиш хулийт цу методо.

Центробежни литьен балхо болхлошкара дIадех Іалаьмате нийса, сиха, дика болх белга.

— Теркалвелаш из дIара лакха, гIов-сибат долаш вола новкъост, — аьлар тхога втулкаш кепатохача мотт тиге хиннача болат лоаладеча цеха начальника нов. Поташниковс. — Барахоев Махьмад яха кокильщик ва из, башха дика болхло. МоллагIа а болх Іа цунна тIабиллача сихен дикеи кхоачашбу цо из.

Мукъа ха нийсъеннача ханча хьоашал техар оаха Іумарий Махьмадаца.

1957 шера декабрь бетта вера Барахоев «Красный молот» заьоде балха. Цул хьалхагIа дукха болх баьб цо Караганде кIор боаккхача шахте. Болх дика булора, дикагIча болхлошца лоархIаш хиннав Махьмад. Цудухьа тIехдика къахьегар бахьан долаш «Сийдола шахтер», аьнна звани еннай цунна.

— Укхаза болат лоаладеш оатхалаш еча цехе а бу цо иштта цIена болх. Барт тайна бригада я, тайп-тайпарча къамех латта цар бригада. Дукха беза Барахоевна къахьегам, нормаш массаза а кхоачаш а тIехкхоачаш а ю. — Цхьабакъда цхьа гIулакх дика дац тхо долча — йоах Махьмада, — сейце латташ ха йоаккх оаха каст-каста. Материалаш во тел тхога хьачу.

Кердача шера ловш дола хIамаш дувцаш къамаьлаш доладелар тха. Іумара Махьмада аьлар:—Ерригача цеха коллектива хеттар арада аз, нагахьа санна кердача шера хьалхарча деношка денз тхо сеца латтаргдоацаш, керттера дикагIа йола материалаш ханнахьа цеха лоаттаяр ловш хилар дIаоале.

— Хьаьта аз айса де лаьрхIар ер да: керда дешара шу дIа ма доладеллинге а сай юкъара образовани лакхъе хьожаргва со, сайрийнарча школе деша г1оргва.

И. МАЙОРОВ.

СУРТА ТIА: кокильщик Барахоев Махьмад ший болх беш воал.

И. Плиева сурт.

Дага лаьттар кхоачаш хул

13 шу даьнна дар са 1954 шера Алма-Ата духовой оркестре со дIа йийцача хана. Массане а оалар сога дIахо музыкальни товзал лаккъе са йоккхий торонаш я аьле. Бакъда атта-м дацар общеобразовательни школе деша а вагIаш оркестрера гIулакх дизза дIадахьа.

Иштта йисте яьккхар аз общеобразовательни школан 9 класс, цхьабакъда, масса хана а кертачура дIа ца йоалаш хиннараш-м музыкаьх, искусствох йола уйлаш яр.

ХIаьта хьадда лаьрхIар аз дIахо музыкальни образовани лакхъе, цу шера (1956 шера) Алма-Атински музыкальни училище деша а ваха. Музыкальни дешара 7 класс яьккханза вар дIаэцацар цига. Со-м цхьаькха класс яьккха а вацар. Цудухьа, сона фу хов хьажа, са музыкага ладугIа раьза бацар училищен хьалхле лелаераш. Бакъда чIоагIа аз дехар дича сога ладийгIар, хIаьта училищен хьалхарча курсе со дIаэцара духьал саг а хиланзар.

Иштта волавелар со композиторски отделенен хьалхарча курсе деша. Фортепиано я дукха а, езаш аз духхагIа лелаю музыкальни инструмент.

1957 шера Даьй мехка цIа а вена Грознерча музыкальни училище шоллагIча курсе деша волавелар со. Бакъда кастта цамогаш а хиннга академически отпуске ваха вийзар са. ХIаьта, а сай музыкальни говзал лакхъяра тIехьа къа ца хьийгача-м Іе валанзар со.

Дукха ха йоацаш НГIАССР культуран Министерствос могаяьй аз фортопиана язъяь прелюдии, Лермонтова текстах язъяь «Сосна» яха романси, Безымянски текстах язъяь «Дика яр тоаеннача тха беша» («Хорошо у нас в саду») яха иллии.

ХIанз фортепиана (оркестраца) концерт кийчдеш ва со, хIаьта нохч-гIалгIай темаех массехк фортепианни пьесаш язъе волавеннав. дIахо музыкальни говзал лакхийра сона доккха новкъостал ду Казахски ССР искусствон заслуженни деятель волча доцента нов. Л. М. Шаргородскийс. ХIанз сона урокаш телаш ва из.

Музыкальни училища йистеякхарга ца хьежаш консерваторен композиторски отделене деша ваха кийчлуш ва со хIанз. Из кхоачашце торонаш а я са.

А. ШАХБУЛАТОВ,
музыкальни училищен шоллагIча курса дешархо.

Хашагульгов Махьмад

Да хьо Маьрша—тха къона шу

Йисте даьнна
Е къаьна шу,
Машар, беркат
Денна дода.
Бакъда доагIа
Тха къона шу,
Торо дукхагI
Йолаш доагIа!
Марша гIолда,
Хьо къаьна шу,
Доккха гIулакх
Даь хьо дода!
Да хьо маьрша,
Тха къона шу,
Машар чIоагIбеш
Беркат дебош!

Вагонникаша дика къахьег

Грознерча вагонни депон промышленно - пропарочни цеха болхлой Москва-Сортировочни депон коллективо доладаьр хьал а лаьца, коммунистически яхьо а даьнна дика къахьегама толамаш доахаш боахк. Пистернаш цIенъеча дикача балхаца белгалъяьннай мастера нов. Смелов Федора смена. Цун смено пистернаш кийчъеш ноябрь беттара план 140 процент кхоачашйир. ХIанз цеха болхлой кхы а дикагIа коталожаш йоахаш боахк. В Кобловси, П. Урсовси шоашта сменах йоагIа нормаш 300 процент кхоачашъю. Шишша норма йоах ш.н. Магомадовси, Идрисовси, иштта кхыбарашеи.

План 300 процент кхоачашъю

Дика коллектив я Грознерча центральни ремонтно - механически завода глубинни насосий цехе болх беш яр. Цхьан дIагIара дезал санна барт тайна, вашни тIера болаш балхаш деш доахк эрсий, нохчий, украинцаш, кхыбараш. Цхьа шуи ах шуи да со а царна юкъе слесара болх беш вола. Цкъаза балха тIа холонаш хьалхашка увтташ а моттташ нийслу. Эшшача хана сона новкъостал де кийча ба слесараш Логачеви Лазуренкои. ХIанз завода цехий коллективаш коммунистически къахьегама яхьо а яьнна кхы а дикагIа толамаш доахаш я. Царел тIехьа ца вуслаш сменах йоагIа нормаш 260—300 процент кхоачашъеш болх беш ва со а.

И. МУНКАЕВ, слесарь.

ДоттагIлено вIашагIтехар уж

Пединститута студенташа шоаш лелаю шоай общежите. Мотт Іобуллилга, хьалбоаккхилга, цIагIа нув хьоккхилга, улгаш дулилга — долла хIама шоаш ду студенташа. Бутт кхоачаш а бац из дика гIулакх студенташа доладаь, цхьабакъда, хIанзехьа а тучабаьннаб цу хьакъехьа дикагIбараш. Иштта № 16 йола цIа эггара дикагIа лоархIаш да. Цу чу бах тайп-тайпарча къамах бола, тайп-тайпарча курсашкара кагий нах — Даькильгов ИбрахIим, Котиев Хьусейн (II курс, гIалгIай отделени). Давыдов Яков, (историко-филологически факультета, IV курс) Оганесян Сергей (II курс, историко-филологически факультет), Тайп-тайпарча къамех бола уж кагий нах ца ховш вIашагIкхийтта бац, ужаш тешшаме доттагIий ба. Барттайнен хозен бах уж. Цар цIа массаз а цIена, цхьалха даькха хул. Цудухьа цар цIагIа деша а салаIа а чIоагIа безаме да.

Тхо дIачудаьннача хана уж кагий нах чуийнна истола гонахьа гул а бенна цхьа болх беш боахкар. Цар кийчдер хиннадар общежите арахецаш дола сатирически пенгазет «Крокодил». Уж виъе новкъост редколлеген членаш ба. Давыдов — редактор ва, И. Даькильгов — художник ва С. Оганесян—поэт ва хIаьта Котиев Хьусейн — технически редактор ва.

Сурта тIа: № 16 йолча цIагIа баха студенташ (аьрдехьара аьттехьа) С. Огенесян, Хь. Котиев, Я. Давыдов, И. Даькильгов «Крокодила» аргIан номер арахецаш кийчдеш боахк.

I. Усманова текст,
И. Плиева сурт.

Къаьна механизатор

«Кавказ» яхача сельхозартела колхозникашта чIоагIа дукха веза механизатор вола Кирилл Павлович Малевин. Дукха ха я из механизатор вола. 1930 шера трактор лелаг ковш вар из, хIаьта цул тIехьагIа кхо шу даьчча 3-ча класса шофер хилар. «Газ-АА» яха машина елар цунга болх бе.

Дукхача машинаш тIа болх беш хиннав Кирилл Павлович цу хана денз. Цхьабакъда, масса а йолча хана ший машина дика лелаеш, шийца болх бечарна дукха везаш, ший йоккха балха товзал къонача болхлошта дIалуш хьавоагIа Малевин.

1953 шера колхоза правленес хьаийцар цIена машинаш. Шоай дикагIа волча шофера елар цар цIена машина. Капитальни ремонт а ца еш 103 эзар километр ницкъ баьб цун машино, массехк эзар тонн мухь а дIахьош. ХIаьта а цIена йолаш санна яр из.

Даьхача шера колхоза правленес еннача цIенача машинаца 70 эзар километр ницкъ баьб цо ремонт йоацаш. Мелла хала ха латте а рейсе водар, Кирилл Павлович, хIаьта шийна тIадилла деккар тIехкхоачащий цIа а воагIар. Чарий цхьан комплектаца 65 эзар километр ницкъ баьб цо, планах 40 эзар километр мара йоацача. Массехкасса ахчан премии совгIаташ деннад цунна.

ХIанз Кирилл Павлович Малевин пенсе тIа вода. Цхьабакъда, болх ца беш Іе безам болаш вац из. — ЧIоагIа дукха деза сона нокхарий, — йоах Кирилл Павловича, — колхоза нокхарий пеладергда аз.

П. ГАГИЕВ.

Теркам тIабахийтарга хьежжа

Укх ноябрь бетта со Альтиевски отделене болх бе енача хана сога леладе хьаденна Іасилгаш хилла мара ураотталуш дацар. Иттанех кхоъ кулгашца хьалгIетгаде дезаш хулар. Іасилгий йоагIача бесса йоаккхо еш саг вацар. Царна ца лоаттаду гIулакх сайна дайзача, Іасилгах чIоагIа къахийтар сона. Айса Іунал де уж хьаийцача денз, лаьрхIа сай болх дIаболабир аз. ХьалхагIа а из болх лелабаь, дика бовзаш яр со. Бера фу эш? Бера эшшар Іасилгашта а аш. Цудухьа аз царна хан-ханнахьа цар дуарцдола даа хIама лоаттадора: мел а йийя керда хьаькхка цIена шура, тоъал йол, уж чудоахка мотттигаш даим йIайхеи цIенеи хулийтар.

Шоашта тIабахийтача теркамга хьежжа тоадала доладелар Іасилгаш а. ХIанз сога да 19 Іасилг, Дийнахь-бус хIара Іасилга, планаца лаьрхIача, 500—600 грамм дулх тIакхета деза. ХIаьта царна, со царга дика хьожаш хиларах, 780—850 грамм тIакхет, цхьаннена 856 грамм а кхийтдар. Из а кIезига да. ХIана аьлча, из дош деннадар XXI-гIча партсъезда сийна юкъера лаьрхIача хIара Іасилга дийнахь-бус тIакхета дулх 900 граммага кхачийта аьнна. Съезд хьаелла ди хьатIакхачалехьа из гIулакх сайна карагIдаргхиларах бIубенна я со. Соца отделене болх беш я са йоI Марем а. Цунна а кхычарна а сай говзал дIайовзийт аз.

ХIаьта 1959 шера кхы а дикагIа болх бе лерхIаш я со.

З. СЕЛЬМУРЗАЕВА,
Іаьсийледарадхо.

Доккха дакъа лоац нефтяникий рационализатораша

Паччахьалкхен ахча кходара гIулакхха юкъе доккха дакъа лоац Нохч-ПалгIай республикерча нефтяникаша. 1958 шера цар балха юкъе йихьача рационализаторски предложенеша итташ эзараш сомаш хиллал паччахьалкхен ахча кходе йиш хилийтар.

Цу гIулакхаца дика дакъа лоац мехкдаьттта чакхдоаккхача заводашкарча болхлоша. 1958 шера цар балха юкъе йихьай 3 эзар гаргга рационализаторски предложени. Царех 700 предложени юкъейихьай Грознерча мехкдаьтта чакхдоаккхача завода рационализатораша. 400 предложени гаргга - кхьачай мехкдаьтта чакхдоаккхача Новогрозненски завода рационализаторашкара.

ХIанз вай республикерча мехкдаьтта чакхдоаккхача промышленностен предприятешка 1500 гаргга рационализатор ва.

С. КЕРИМОВ.

ВЕДЗИЖЕВ Ахьмад

Керда шу

Керда, керда гIозле яхьаш
Доагла хIара керда шу,
Вайга кхайкаш, вайга яхаш:
— Вахар даькъал хилда шун!

ТIехьар лийя дIайха моаршал,
Лоамах малх мо, къайла доал,
Керда толам, керда сердал
Мехка тийнна къаьна шу.

Мехко къувсаш хьа мел кхеллар
Исторега цо дIалу.
— Хьажал,— яхаш,— ер я из лер,
Коммунизмага цо вуг.

Ше йовргйолаш, сий доврдолаш,
Атта кхелла лер из яц.
ТIехьале йоккхий ергйолаш,
Цунна феса йита я.

ХIара ког Іо мел эттача,
Цу лера тIа хьагуш да,
Парте даим «хIа-хIа», аьлча —
МутIахь хинна хилар мохк.

Уллув-уллув, гаьна йоаццаш,
Маяк сонна вайна гу,
Вай тIа дехаш, къаьгга йоагаш
Йола коммунизман цIи.

ХIара дено, хIара шеро
Коммунизмага вай дуг.
Цудухь беза лувза шерра,
Толамашка лувза ког.

Керда, керда гIозле яхьаш
Доагла хIара керда шу.
Коталоний долха шераш,
Исторена вай дIалу.

Гуноев Іумарий бригадера механизатораш

Дукха тайп-тайпара юрта боахама машинаш, автомобилаш, трактораш яр «Ингушский» совхоза коа тIа. Иштта механизатораш а бар укхаза шо-шоай машинашта гонахьа хьувзаш, уж тоаеш а царга хьожаш а.

Шоаш болх бешшехьа а шоайла къамаьлаш деш а белабенна а бар механизатораш. Дика хьахозар коа йоаллача механически мастерске деш дола таташ а.

Контора юхье «Рекорд» яха прицеп тоаеш а вIашагIйоллаш а воаллар къона 3 механизатор, хIаьта царга къамаьл деш юккъерча диззача дегIара, хьаларо бос бола зIамига саг латтар. Конторе дIачу ца а долхаш царна дIатIадахар тхо.

Къонача механизаторашка къамаьл деш лаьттача зIамигача сагага, малагIча отделенера да шо а ремонт яь дала доахкий шо а аьнна, хьалтар оаха. Шоаш 4-ча отделенера хилар а иттт тракторах ворхI трактор тоаяь яьнна хилар а, шоай бригаде тоаяь яланза юрта боахама машинаш дукха ца хилар а хьадийцар цо.

Ше малав хар тхона дийзачул тIехьагIа, ше тракторни бригада бригадир хилар хьахайтар зIамигача саго. Бакъда ший тайпан цIи хьаланзар цо.

Ераш болх беш боахкараш дIабовзийтача бакъахьа ба аьхачна аьлча санна, кагийча шахагахьа дIа а вийрза, укх кагийча наха болх дика барах ремонта дикка аттача даьннад тхо яхаш, къамаьл дора бригадира. Ераш ба, аьлар цо, къона трактористаш Центроев Махарадзе, Алероев Ризван, Гуноев Хасмахьмад.

Эггара тIехьарча тракториста цIи аьккхачул тIехьагIа тхона дагавехар укх совхозе болх беш вола цIи хеза тракторист, Нохч-ПалгIай АССР Лакхехьарча Совета депутат Гуноев Іумар. Гуноев Іумарий воша-м вац из аьнна, оаха хьаттача, вела а къежа, «вац даьра цун воша-м даь веший воI ва-кха», аьлар бригадира.

ТIаккха хайра тхона тхоашца къамаьл дер нов. Гуноев Іумар волга. Ремонта хьакъехьа дола къамаьл дIахо оаха доладича, Іумарас хьахайтар цу доккхача коа тIа тракторашн юрта боахама машинашн тоаеш кхы а ший бригадацара болхлой хилар.

— Ремонт йолаеннача хана денз тха кхыча балхех мужъа мел вола механизатор укх коа а тхой отделенен коа а, юртбоахама техника тоаеш, цхьацца балхаш деш ба — йоахар Гуноевс.

Ше хьалха а ваьнна, ремонт еш боахка ший механизатораш болча дигар тхо Іумарас. Квадратно-гнездови хьисапе хьажкIаш дIаовш йола сеялка тоаеш воаллача механизатора дIатIадахар тхо.

Ер ва тха гурахьа ялат чуэцаш дика болх барах совгIата Нохч-ПалгIай АССР Лакхехьарча Совета Сийлен грамота еннa цIи хеза комбайнер Алероев Іаьла, аьнна хьавовзийтар цо тхона механизатор. Ялат чуийцачул тIехьагIа тайп-тайпара балхаш деш хиннав тракториста а, комбайнера а, механика а говзалаш йола механизатор нов. Алероев Іаьла яхаш, къамаьл дора бригадира.

Цул тIехьагIа механически мастерске дигар тхо нов. Гуноевс. МиIмиIанге шо-шоай тракторашн тоаеш механизатораш боахкар укхаза. Са «интернационал» йоал укхаза аьнна бегаш а баь, ший бригадацара «Беларусь» яха трактор тоаеш воалла къона шин механизатор, комсомольцаш н.н. Коттоев Іаьлен Мордачев Ивана хьахьекхар тхога Іумарас. Эрсий меттала шоайла къамаьл а деш, барттайна, чуийнна болх беш боахкар къона комсомольцаш. Шин къамах хьабаьнна уж бале а, уйлаш гIулакхашн цIаш дар цар. Маца даргда шо «Белорусь» тоаяь аьнна шийга хьаттача, нов. Мордачевс аьлар: «Тахана кхоанеи болх бича даргда тхо».

Ерригача техника ремонт яь маца даргда шо аьнна хьаттар оаха Іумарийга.

— Тхона мел эша кхоачам хиннабаларе-м хIанзехьа а даьнна хургдар тхо, хIаьта а ССКП XXI-ча съезда сийна тIаийца социалистически дехкараш кхоачаш а деш, 15-ча январе ерригa юртбоахама машинаш тоаяь даргда тхо — аьлар нов. Гуноев Іумарас.

Тхога бехк ма бакхкалаш а аьнна, ший механизатораш болча дIавахар Іумар.

Іумарий Іадика а йийца, тхо контора йолча оагIорахьа дIадоладелча конторера хьазра воагIаш дукха ха йоаццаш отделенешкара цIавена керттера инженер нов. Мамилов кхийтар тхох.

Ремонт яьрна эшаш йола оатхалаш пийга хьоайича, ханнахьа уж оатхалаш шоашка кхы ца кхачар з, хIанз а кхоачамбалла уж ца хилар а дийцар нов. Мамиловс.

— Кастта ремонт яьрна эшаш бола кхоачам хьа а, эцаргба, 31 тракторах тоаяьнза йиса 7 трактор а кхыйола юртбоахама машинаш а тоа а ергъя оаха, — йоахар керттерча инженера.

ССКП XXI съезд хьаеллача деношка совхозо ерригa ремонт йистейоаккхаргъя, яха къамаьл дир нов. Мамиловс.

Гуноев Іумар волчахьа дIа а вирза «Іумарий бригада-м хьалхагIа йистеяргъя тха» аьлар цо.

ГАЛАЕВ Хь.

Аз лийрхIар кхоачаш хулаш латт

Эггара хьалха искусство сона езаелар хIанзчул итт шу хьалха, кхоалагIча классе со дешаш волча хана. Бакъдар аьлча, из «искусство» яха дош цу хана фуд ховш-м вацар со. Тхоай школе вIашагIтехача художественни самодеятельносте дакъа лоацаш вар со. ЧIоагIа доккхаьл дора аз тха хьехархочо сай оаз дика я аьлча. Цкъаза, концерте, аз илли даькхача бераша чIоагIа тIоараш техча, се бокъонца артист волаш санна хеталора сона.

Цу хана денз цIаккха а хьакъаьставац со иллех. Классера классе воалаш, тIехь-тIехьагIа говзал лакйоалаш хьавера со. Дикка тIо дир сона художественни самодеятельносто. Цхьабакъда самодеятельносто луш дар кIезига долга гучадоалар сона тIехь-тIехьагIа. Иштта кхьчар со Нохч-ПалгIай — ччахьалкхен иллейи халхарийн ансамбле.

Циггача хайра сона сай оаз тоаяр духьа сай дукха къахьега дезилга. Артиста ший оаз лелае харал совгIа ший дегI леладе, эшшача бесса юхьмарий сибат хувца ха деза. Цу хьакъехьа доккха гIо дир сона ансамблен художественни кулгалхочо А. М. Халебскес. ХьалхагIа хора юкъе мара иллеш ца доахаш со хиннавале, тIехьагIа айса цаI волаш а (сольни номера) доахар аз иллеш. Иштта укх шера аьхки нохч-ПалгIай иллейи халхарийн ансамбль Украине гастролешка йолча хана се цаI волаш даьхар аз иллеш.

ТIехь-тIехьагIа кIоаргагIа кхетабора аз айса доахача иллей лоархIаш, лакхбувлар бехктокхам.

Іалаьмате чIоагIа дог гIоздаьлар са укх шера Ленинградски театральни институте се дIайийцача. Театральни институте деша ховлга сона массаз а дагалаьттар дар. Цхьабакъда со гIадвахарга хьежжа духха холонаш а духьалъэйттар сона. Из дар со воддашехьа а II курсе ваха везаш хиларах. Соахка цигача деша бахьна нохчехи гIалгIаехи цхьацца бахьнаш оттарах 6 саг дIакъаьставар. Цудухьа из группа хьакхоачашъе (хьалхагIа конкурс а хиннa) цигача хьожаваьлвар 6 саг. Царна юкъе со а вар.

ХIанз со I курса программах кхычарна тIехьакхе везаш а ва, хIаьта, II курса программах кхычарца деша дезаш а ва. Хала-м да. Цхьабакъда хье нийсача, ираверча наькъа тIа хилча холонаш вIалла теркалъе а езий! ТIехь-тIехьагIа тучайоал сона чоалхане актера говзал. Аз лийрхIар кхоачашхулаш латт.

М. ДАКИЕВ,
Ленинградски театральни института актерски отделенен II курса студент.

Баркал шоана, тха хьехархой

Дукха ха яр сона хьехархочун болх безабенна, из Іомабе гIерташ со вола. Соахка, Даьй мехка Ачхой-Мартановски районерча ШаIми-юрта, тхо цIадаьхача эггара хьалха аз теркал дир юхаметтаотгаеш латтача республикана, Нохч-ПалгIай къаман культура юхаметтаоттаеча хьехархой чIоагIа эшаш хилар. ТIаккха хьаьда лаьрхIар аз хьехархочун говзал Іомае.

Моллагла дале а кара лаьца гIулакх хьона дезаш хилар пайда бацкха, нагахьа санна из дизза кхоачаш де дика толамаш даха ниг кхоачаш хьо ца хуле. Бакъда са а соцарча новкъостий а дика вIашагIехьа доал дика деша а дика общественни болх бе а.

Доккха новкъостал ду тхона училищан хьехархой коллективо, духхьал специальни предметаш хьехарал совгIа, зIамигача сага, къонача хьехархочоа эшаш дола гIулакхаш хьехаш а. Цу хьакъехьа къаьстта боккха болх лелабу тхоца тхона эрсий мотти литературен хьехача Ападиако Мария Ираклиевнас.

Цудухьа, тахан керда шу долалуча дийнахьа, сайгара а тха ерригача группан цIерах а дIахо кхы а дикагIа, могаш маьрша а болаш, ч... хархоша доккхагIа толамаш дахар лов сона.

А. АСТАМИРОВ,
педучилища 2-гIча курса студент.

Керда шу даькъала хилда шун, новкъостий

Керда шу, ма хоза хет-кха дукха, даь дика хIамаш а долаш хьона накъа воагIаш хилча! Дадаха шу цхьацца ший лераш юхе ца юташ даха дац студентий вахаре а. Къаьстта дог гIоза доах нохч-гIалгIай студентий коллектив шеръяларо — кхо-диъ шу даьлча дукха нохчийн гIалгIайн педагогически кадраш арахецаргъя тха институто.

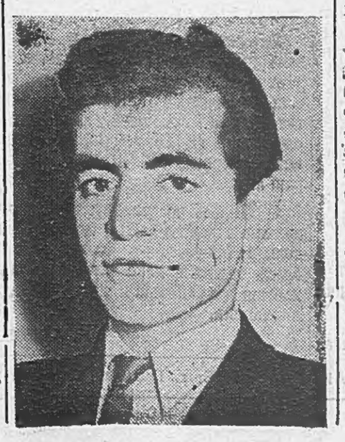

Дадахача шера вIашагIъелла тха студентий ансамбль студенташа даь ца Іеш берригача Грознерча кагирхоша а сий деш я. Дахо артистий говзал лакхъеш ба ансамбле дакъа лоацаш бола студенташ С. Дукузов, З. Хамидова, З. Чаантиева, Х. Котиев, Р. Саламова, И. Даькильгов иштта кхыбарш а.

Тахан, керда шу долалуча дийнахьа сай новкъосташка моаршал дала безам ба са, хIаьта тайп-тайпарча къамах болча студенташта юкъера доттагIал чIоагI а луш, дIахо дешара а общественни балха а дикагIа толамаш дахар лов сона тха студентий ерригача коллективо.

В. НАСАРДИЕВ,
пединститута истфилфака IV курса студент.

Паччахьалкхен Нохч-ГIалгIай драматически театр хьадийлар!

Доккха цIей хилар еррнгача вай республикан къахьегамхошта 27-гIча декабре: цу дийнахьа хьадийлар болх ца беш дуккха ха яьккхачул тIехьагIа нохч-гIалгIай драматически театр. Доккха совгIат хилар цунах зрителашта кердача 1959 шера.

Эггара хьалха театра творчески коллективо Х. Ошаев язъяь «Асланбек Шерипов» цIи йола спектакль оттайир. ЧоагIа безаме тIаийцал зрителаша нохчий турпалхочох йола из спектакль. Из чоалхане произведени дика оттаяьй кердача театра коллективо. Къаьстта дукха безабелар зрителашта А. Шерипова роли ловзаяь къона артист С. Гулиев. НГIАССР-а халкъан артисташ Я. Зубайраев, М. Бадуев. НГIАССР-а заслуженни артисташ Т. Алиева, А. Хамидов, кIаьта артисташ С. Ильясов, Б. Акиев, Х. Мусаев кхыбараш а.

Нохч-ГIалгIай къаман театр юхаметтаоттадарца цун творчески коллективага моаршал хатта баьхкабар республикан дуккхача партийни, советски, профсоюзни, комсомольски организацей, культуран Министерствон учрежденей викалаш. ССКП Нохч-ГIалгIай обкомен НГIАССР-а Министрийн Советен цIерах театра коллективага моаршал хьаттар ССКП Нохч-ГIалгIай обкома секретаро нов. М. К. Фоменкос. Шийн моаршаллен къамаьл чаккдоалаш нов. М. К. Фоменкос аьлар театра болхлошка:

— Деза новкъостий! Оаш шоай творчество тамашийна говзал а хьаькъал а долаш хиннача театральни деятела К. С. Станиславске системах лелаяр лов сона. Оаш сиьлахьбоккхача артистий Мочаловеи Каратыгинеи, Щукинеи Щепкинеи, Ермоловайи Яблочкинайи, кIаьта дикагIча советски артистийн прогрессивни традицеш дIахо яхьар лов сона.

Театра коллективага моаршал хьаттар ССКП Грозненски горкома секретаро нов. Симарзина. ВЛКСМ-а Нохч-ГIалгIай обкома секретаро нов. Дидиговс, просвещенен болхлой Профсоюза обкома председатела нов Лагутина, культуран Министро нов. Татаевс, дуккхача кхыбараша а. Кердача театра коллективага моаршал хьаттар М. Ю. Лермонтова цIерах долча эрсий драматически театра болхлоша а.

Цу моаршалашта жоп лучш къамаьл дир театра директора НГIАССР-а заслуженни артиста А. Хамидовс. Театра еррнгача коллектива цIерах дош делар цо, нохчГIалгIай къаман театра болхлоша шоай искусство Коммунистически партес дIа ма деххара цIенси лакхача боарамахи лелаергхиларах.

Сурта тIа: «Асланбек Шерипов» цIи йолча спектаклера сцена. Лоаман юрта къеча сага Джамбулата коа. (Аьрдехьара аьттехьа) А. Шерипов (арт. Гулиев), Н. Гикалов (арт. С. Ильясов) А. Носови (арт. Б. Акиев) еррнгача Нохч-ГIалгIайче восстани гIоттаяра дош дувцаш боахк.

П. КАТАКОВА сурт.

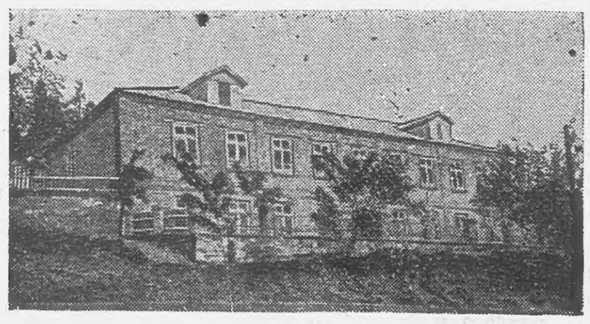

Дукха ха йоаццаш МагIалбикерча берашка кхаьчад дика совгIат — музыкальни школен керда цIенош. БIаьннел совгIа йийнгаваш кIаьнкаши ба школе баяни, пианинеи, скрипкеи, лакха Іомалуш.
СУРТА ТIА: МагIалбикера музыкальни школен керда цIенош.

Ю. Свечкара сурт.

ССКП истори Іомадеча кружоке

ССКП Наьсарен райкоме вIашагIъеллача партен истори Іомадеча кружоке ба партен райкома а, районерча газета редакцен а, военкомата а болхлой.

Кружока кулгалдеча нов. Бизяновс дувцачунга чоагIа уйла тIаухийташ ладувгI кружоке дакъалоацаш бараша.

Кружока пропагандист нов. Бизянов Николай Васильевич дика кийчлу занятешка. ЛадувгIарашта материал хьехаш Николай Васильевича пайда эц художественни литературах, кIаьта ишшта юкъедоаладу марксизман-ленинизман классикийн теоретически балхаш, къаьстта Владимир Ильич Ленина дараш а доаладеш.

Кружоке дакъалоацача дуккхагIа бараша цIенкоштта Іомаю материалаш, заняте боагIаш царга хул теман план, конспект.

КIоаргга хьаькъал долаш хул цар телаш дола жопаш. Сакъердаме чаккхьяьлар хьалхара эрсий революци ювцаш хинна заняти.

Революци хилалехьара Россера хьал дувцаш н.н. Наздрачевси Ласкиев Мурадеи белгалдоах Россерча болхлошкеи ахархошкеи хинна Іалаьмате во хьал, Россе йистошка даьха къамаш шолха Іоаткъам ла безаш хиннилга. Цкъа-дале, эрсий паччахьа Іоаткъама кIали, шоззалагIа дале, шоай къаман бIаьхийча наьха Іоаткъама кIали уж лаьтталга.

Эрсий—японций тIом бувцаш Мухиев Султана хьахьекхар шийна из тема кIоаргга ховш хилар. Россе хьахулаш латт революци соцае а болхлой а ахархой а революционни уйла лаьгIъе а аьнна японски тIом болабе лаьрхIа яр эрсий капитализм — йоах нов. Мухиевс. Цхьабакъда Россеер тIом болабарга ца хьежаш Японес хьалхагIа болабаьча тIем тIа Росси ашара бахьанаш а лийца, нов. Мухиевс белгалдоаях эрсий—японций тIемо Россерча болхлой класса а къахьегама ахархой а революционни уйла лаьгIъяра меттеп кхы а айяь хилар. С. Мухиевс дика хьахьекхар цу тIем тIа Росси ашара бахьанаш, цо къаьстта белгалдаькхар паччахьа ишаралаш дукха хьаькъала дай боацаш хилар, беча тIемо лорадеш хиннараш болхлой а ахархой а хьашташ доацаш бIаьхийча, хьал долча наьха хьашташ хиларах, эскар тIема кхоачамца а тIабувхача гIирсаца а Іалаш во деш хиларах тIема Россе кот ца йоалаш йисар.

9 январь хьалхара эрсий революци йолаяр дувцаш военкомата болхлочо нов. Братерскес къаьгга хьахьекхар мозгIара Гапона къахьегамхой Іехабаь хилар а большевикаша цу юкъа лелаяь политика а уж бакъ хинна хилар а.

— Шийта дехар де баьхкача наха яхачунга ладувгIара меттеп Россе паччахь тIемца духьал вера къахьегамхошта, — йоах нов. Братерскес.

Нов. Бизяновс аргIан йола тема дIайолаялехьа Іомаяь яьннача темаяь лоацца чулоацам іохахьалха боакх. Ше ювцаш йола тема кIанзарча декхарашца ювзарца ладувгIарашта дика кхетаергIолаш хьех нов. Бизяновс.

Кружока балха юкъе цхьадола кхоачамбоацараш дале а, кружока кулгалхочо а ладувгIараша а кхы а чоагIагIа хьинар тIадахийтарца деше, Іомаеш йола материал кIоаргга ховш хургба кружоке деша багIараш.

Т. ТЕБОЕВ.

Хьайбаш дика Іангара доахаргда

Іалаьмате боккха боахам ба Урус-Мартановски районера «Красноармейски» яхача дулха-шурий совхоза бар, цун доккхагIа дола дакъа хьайбаех латт.

Совхоза кIанз 6 эзар бежан да, царех 2 эзари кхо бIаьи етт бетташ ба, иштта 7 эзари 5 бIаьи хьакха я, 28 эзар коа тIара оалхазараш да. 1958-гIча шера доахангара йоахаш йола продукташ 1957-гIча шерца нийсйича дикка айсинай. Совхоза доярка ша Скибо Евдокияс а, Аристовас а, Кадиева Тамарас а укх шера шура яккхара план кIанзале тIехкхоачашъяьй. Скибо Е. укх шера 11 бетта ше бетташ болча кIара Іаттагара 3520 литр шура яьккхай, цул дукха тIехьайисаяц Аристова а. Цо кIара беттача Іаттагара 3100 литр шура яьккхай. Дика болх баьб кIара беттача Іаттагара 2760 литр шура яьккхача Кадиева Тамарас а.

Цу тайшара тIехкхоачашъяьй совхозо паччахьалкхенна еррнга хьайбай продукташ дIаяларна шера йола план.

Дикача кхоачамца хьайбашта Іан кийчо яьй совхозо. Дика кийчъяьй фермаш, еррнгача базашта ремонт яьй, Іалашдаьд дукха доакъар: 8600 тонн йол, лаьттах еллай юкъера дикал йола 25700 тонн хьажкIий силос, Іалашдаьд 4000 тонн концентрированни доакъар, цул совгIа доакъарийна а кIалхьарцара а лаьрхIа дукхха ча.

Укх цхьан шера совхозо хьалъяьй 320 Іатта помещенеши 120 Іаьса телятники.

Дукха ха йоаццаш шоай торонашка а хьежа, совхоза къахьегамхоша партен XXI-гIча съезда сийна социалистически яхье а баьнна, доккхагIа дола декхараш тIаийцад: новкъоста Н. С. Хрущевс XXI-гIча съезде ергIолча доклада тезисай контрольни нифраша белгал мадаккхар совхоза хьайбаш дебара а хьайбай продукташ дIахо йодача хана лайхъяра а хьакъехьа керда план оттаяьй. Плана тIа белгалдаькхад хьатIадоагIача ворхI шера хьайбаш а цар продукташ а шозза-кхозза совъяха, иштта кхыдараш.

АЛБОГАЧИЕВ Д.

Барт тайнача доярка й коллектив

«Шалински» совхоза 1-гIча отделенен шурий-товарни ферман болхлой коммунистически къахьегама бригадан членаш хила боккъо йоаккхаш ба. ВорхI шера йола задани кхоачашъеш пайда эцарг болча юрта боахама лаьттай кIара 100 тектара лаьрхIа 210 центнер шура йоаккхаргIолаш дош деннад цар.

— КIанз коммунистически къахьегама бригадан членаш дац тхо,— йоах МТФ бригадира Солтаев Махьмуда, бакъда, тхоай беррига низ бIаьха тIабохийташ да тхо из боккъо яккхарна, оаха из йоаккхарг а я.

Доярка й бригадо ди тIехьа дукхагIа шура йоах. Ноябрь бетта кIара беттаи болча Іаттагара 133 литр шура яьккхай, кIаьта декабрь бетта 150—160 литр шура яьла лаьрхIад доярка ша. ТIаьккха из дахача шераца нийсйича 150 литр шура дукхагIа хургья.

23 ноябре денз 17 декабре кхаччалца кIара Іаттагара йоаккха шура 488 литргара 750 литрга кхаччалца айяьй, кIаьта партен съезд хьаеллалца дIайодача хана 1000 литр дIакхачийта дата ба доярка ш.

Балха дикагIа ка йоалаш ба доярка ш Гайсумова Тамара, Титаева Заира, Игнатенько Ольга, дояр Локатош Иван.

Доярка ша иштта дика толамаш дахар да, уж шоай леладеча хьайбай йоакхо еш хилар.

М. ТКАЧЕНКО.

1959-гIа шу хьахуллаш

«Малгобекнефта» кхоалагIча нефтепромысла коллективо ханал хьалха, 5-гIча декабре, кхоачашъяьй 1958 шера йоагIа план, 6-ча декабре семилеткан хьалхарча шера йоагIача планах лаьрхIа болх бе а йолаеннай.

Мастера нов. Монахова бригадо планал совгIа эзар тонн мехкдаьтта деннад, кIаьта кIанз из бригада XXI-гIча партсъезда сийна коммунистически къахьегама бригадан член хила боккъо йоаккхаш а я. Бригадо керда доккхагIа дола декхараш тIаийцад. Болхлоша дош деннадар 1958-гIа шу даллацца йолча хана планал совгIа 950 тонн мехкдаьтта дала. Из дош цар кхоачашдаь дикка ха я.

Новкъоста Н. С. Хрущевс партен XXI-гIча съезде ергIолча доклада тезисаш ювцаш, болхлоша соцам бир: мехкдаьтта довш моттигаш ца хилийта, шоай политически а технически а боарам айбе, цIагIа а балха а дика оамалаш йолаш хила, цхьаццашиша керда говзалаш Іомае, иштта кхыдараш а.

Из санна деккар тIаийцад мастера Кокова бригадо а. Нов. Кокова бригадан болхлоша, 1958-гIча шера йоагIача планал совгIа, 2000 тонн мехкдаьтта деннад.

КхоалагIча нефтепромыслерча болхлоша уж толамаш атта дахьадац. Шоай торонашка хьежжа геолого-технически мероприятеш лелаяьй цар: бурув тохача механизмашта ремонт ца еш йоаккха ха 1957-гIча шераца нийсйича дикка йIаьхъяьй, мехкдаьттага дIабода мах кIезигбе гIерташ къовсам лоаттабаьб. Цудухьа цар укх шера паччахьалкхенна кхоаьд ийс бIаь эзар сом ахча.

Нефтепромысла болхлоша лерхI 1959-гIча шера кхы а дикагIа толамаш даха.

Я. МАМЕДОВ.

Тха дикагIа бола студенташ

Дог гIоздаьнна тIакхьчар керда шу тха групперча студенткашта Гамурзиева Фатиманаи Биттиева Нинанеи. Дика дешаш, общественни балхаца хьинаре дакъа лоацаш, массанена хьокхаме болаш хьабоагIа уж шоаш пединституте деша баьхвача хана денз. Иштта дика чакхдаьккхар цар 1958 шу а.

Комсомолка Биттиева Нина массаз а тIехдика дешаш я. Тха еррнгача группо доккхал ду цунах. Цунна безаме а мерза а да керда шу. Цхьабакъда, кхы а чоагIагIа дог гIоздаьнна я Гамурзиева Фатима: керда шу тIакхачалехьа хьалха, 21-ча декабре. ССКП члений кандидаталла дIайийцар из. Доккха цIей хинна дега чу десар из ди Фатимана. Цо а дог гIоздаьнна дезду керда шу.

Тхой группан цIерах Гамурзиева Фатимайи Биттиева Нинайи керда шу даькъала дувц аз.

Хь. КОТИЕВ,
пединститута гIалгIай отделенен II курса студент.

Хьайбай продукташ дукхагIа яха

Нов. Н. С. Хрущевс ССКП XXI-ча съезде ергIолча доклада тезисаш тIа белгалдоаккх хьайбай продукташ дукхагIа яхари доахан дебадари.

Уж сий дола декхараш кхоачашдарна доккха дакъа лоацаш ба МагIалбикерча «Кавказ» яхача колхоза колхозникаш. Доккха декхараш да цу колхоза колхозникашта хьалхашка латтараш. Колхозо 1965 шера 2600 центнер дулх, 16200 центнер шура, 425 эзар фуаш дала деза.

Уж декхараш кхоачашде йиш я цу колхоза къахьегамхой.

ВорхI шерарча плана тIехкхарча шера колхозе курнда 800 бежани 10 эзар совгIа жаи. Цо лургда 24 эзар центнер шура, (вешта аьлча, укх шера енначул 2,8-за дукхагIа), 55 тонна дитккъ тха. Оалхазараш леладеча фермера цхьа миллион гаргга фуаш гулдергда.

Колхозо дукхха хьайбаш леладе лаьрхIандаь севооборотах йола план хувца еза, кьувкъаш йола баьцаш дукхатIа дIае еза. Шера цхи эзар тоннната кхаччалца йол кийчъе еза (3000 тонн дIайийнача баьцех а кийчъеш).

ЧоагIа эшаш я кIанз вай Нохч-ГIалгIайче комбикормаш кийчъергйола завод. Комбикорм хиланза яргьяц кхуьш доагIача хьайбашта, къаьстта коа тIарча оалхазаршта. Ялат чуийцачул тIехьагIа дукха юхеюс отходаш. Ужжамо йола отходаш комбикорм ярна заводе дIаяла йиш яр цу колхоза.

П. ГАГИЕВ.

Дика аьшка пхьараш

«Красный молот» завода аьшка пхьарий цеха коллектив дерригача 1958-гIча шера кIара бетта йоагIа план тIехкхоачашъеш хьаенай. Дерригa хьинар, беррига низ тIабохийташ бир цар болх Октября 41 шу дузача ден сийна. Цудухьа заводской профсоюзни комитета Пленуме аьшка пхьарий коллектив дикагIа я, аьнна белгалъяьккхар. Царна елар дIа-юха тела ЦIе Байракхи Сийлен грамотен. Цхьабакъда, даьхача толамех кхоачам хулаш бац болхлой. Пленуме дIа-юха тела ЦIе Байракх хьаэцаш, кхы а доккхагIа дола декхараш тIаийцар цар. КIанз уж декхараш сийленца кхоачашдеш боахк болхлой. Аьшка пхьарий цехе цхьа бригада яц сменах йоагIа норма кхоачаш ца еш. Цеха коллектива юкъе дикагIа лоархIаш я аьшка пхьарий н.н. Шовловеи, Бехтереи, Ярынинеи бригадаш.

«Кузнец» яхача завода газета тIа хиннача тIахьехама жоп а луш, газорезчикаша кIара денна 150 втулка хоадае езача 155—160 втулка хоадаю.

Москва — Сортировочни депон коллективо доладаь сийлен гIулакх хьал а лаьца, кьалхарчарца коммунистически яхье яьлар аьшка пхьарийн прессовщикийн бригадаш.

Кхы а чоагIагIа дог гIоздаларца йийцар аьшка пхьарий коллективо ССКП ЦК декабрьски Пленума материалаш. Декабрь бетта план 27-гIча дийнахьа 103 процент кхоачашийр цар. 28 декабре денз 1959-гIча шера лаьрхIа балхаш деш я коллектив.

Партен XXI-гIча съезда сийна январь бетта йоагIа план съезд хьаелла ди тIаккхачалехьа кхоачашъе дош деннад аьшка пхьарий цеха коллективо. Из деккар цунга кхоачаш а дулургда.

А. ДЗОРТОВ.

Социалистически яхье а бувлаш доах цар толамаш

Производственно-товарни конторан заводской профсоюзни комитета заседане 1958 шера предприятешен, цехашен, участкашен баьча балха итог йир. Цу итогашна хьахьекхар предприятешна товарни продукци арахецара план 104 процентн сийрда продукташ арахецара план 105,6 процентн кхоачашъяь хилар, кIаьта продукташ йовр 2,8 процент кIезиг а деш, уж арахецарга дIаболд мах 2,1 процент лохбаь хилар.

Социалистически яхье толам баькхаб 158,7 процент план кхоачашъяьча Маматов керте латтача номер 7 йолча цехо. Цу цеха дIа-юха тела ЦIе Байраких хьожаяьй совгIата.

Участкаштен, бригадаштен, сменаштен юкъе дикача балхаца белгалъяьннача, Гельера кулгалдеча номер 1 йолча участкан, Купина кулгал деча № 2 йолча участкан, операторашна Нураеви Усачеви хьежаш болча сменаштен, слесара Косова бригаданеи дIа-юха тела вымпел хьожаяьй. Социалистически яхье лаккхара хьокхамаш дахарах Сийлен доска тIа баьхаб 4-ча цеха слесарь Назарови, слесарь Бирюкови, оператор Житкови, лаборант Николаеви, кхыбараш.

Предприятен книжка тIа язбаьб 2-ча цеха машинист Сотокина Анастасияи, оператор Пуранови, тайп-тайпарча балхаш тIара болхлой Евдокимови Меренкови.

— 1959-гIа керда шу даькъал дувцаш, оаха даьха тха балха совгIагаш да уж—аьлар комсомольски-капирхой бригадан бригадира нов. Васильевс.

А. ДОДОВ.

Безаме болх беш ба

Безаме болх беш коллектив я Назрановски совхоза Аьлте-юртарча отделенен тракторни бригада яр. Къаьстта дикача балхаца белгалбаьннаб М. Токаев, М. Кулов, У. Албогачиев. Царех кIаране сменах йола заданн 160—180 процент кхоачашъю.

Кхашкара балхаш йистедаьннначул тIехьагIа, шоай ка ца йоаеш, тракторашнен сельхозинвентараи ремонт е болабелар уж.

Прицепной инвентара а тракторашта а еш йола ремонт ССКП XXI-гIа съезд хьаелла ди хьатIаоттале кхоачашъе аьнна декхар тIаийцар механизаторашна.

Ше тIаийца декхараш кхоачашдеш хьайоагIа из коллектив. КIанзале а ремонт яь йистеяьннай 10 трактор. БIаьстанна кийчъяьй 13 культиватор, 3 тракторни нух, массехк макка.

Бригадир волча Албогачиев Іусмана йоах:

— Тхоай беррига низ тIабахийта болх беш да тхо оахош денна дош кхоачашдер духьа.

ДАСКИЕВ М.

Кхы а дикагIа болх бу хьайбашлеладерхоша

Первомайски районе Ленина цIерах йолча колхоза МТФ-а хьайбашлеладерхой партен XXI-ча съезда сийна доккха декхараш тIа а йийца, шоай беррига низ тIабахийта болх беш ба.

Комсомольцашен кагирхошен чоп лу коммунистически хьисапе болх бе а баха а, аьнна.

Доккха декхараш хьалхашка латт доярка ша. Царна хов, мел лоархIам болаш да хьайбай продукташ дукхагIа яхар. Хьайбашта дика гIулакх дарца белгалбаьннаб доярка ш Базтиаза Зайнапи, Хьаваи, Темурзиева ПятIамат, Евлоева Аминат, Анзорова Зоя.

Дукха гIулакхаш да ферман коллективо шоай низаца де лерхIаш: красный уголоке, масса а йолча хана къахьегама листок арахеца, художественни самодеятельноста кружок вIашагIйолла, кIаьта деша ца ховш бола нах, ховчар новкъостал а деш, деша Іомабе а.

Тешшаме да цу ферман коллективо тIаийца декхараш кхоачашдергхилар.

С. ДУДАРЕВ.

Ялх квартира йола керда цIа

19 декабре «Старогрознефта» нефтепромыслови управленен къахьегамхошта ялх квартира йола керда цIа деннад «Старогрознефта» гIишлонийн коллективо. КIара цIа параца дIоахдеш, газ, водопровод, ванна йолаш да.

Эггара хьалхарчарца цIеношка чухайшар трактерист Круподерови, механик Луконини, слесарь Литвиненкои, кхыбараш.

Укх шера 24 дезал керда цIеношка чухайшаб. КIанз кхы а хьадаь доалаш латт 12 дезал чуховшалургбола керда цIенош.

Шоай еш йола йоахо бIаргагуш, партенен правительствонен дега тIара баркал оалаш ба нефтяникаш.

А. ТИЩЕНКО.

Хьажкiаш лелаерашта арахийца бюллетень

Нохч-ГIалгIай АССР-а юрта боахама министерствоси ВЛКСМ обкомои арахийцай хоза кийчъяь бюллетень. «Хьажкiаш доккха беркат доалаш культура я» яхаш яздаьд да керте. Цу тIа ювц Нохч-ГIалгIай АССР-а колхозашка а совхозашка а 1958-ча шера хьажкiаш хьувкъара итогаш.

«ХьажкIаш дикагIа хьувкъийтар — дIахо хьайбаш дукхагIа хургхилара лард я» яхаш редакционни статья я бюллетена тIа. Цу тIа дувц вай республикан цхьацца йолча районашка дIадахача шера хьийкъачул хьажкIаш дикагIа хьувкъийтар.

Бюллетена тIа я вай республикан колхозашка а совхозашка а хьажкIаш дикагIа хьувкъийташ хьалхле лелаяьчар список.

ХьажкIаш лелаечарна арахийца бюллетень я сурташца хозъяь.

Ю. ОЛЬГИН.

Вузашка деша баха кийчлуш ба къахьегамхой

Ши бутт совгIа ха яьннай Къахьегама цIеча Байрахха Ордена Грозненски Мехкдаьттан институте деша баха безам болаш бола бола къона болхлой кийчоеш йола курсаш хьаийла. Цар деш кIирана кхозза, хIара денна 4 сахьата дешаш. Цу курсашка царна хьех физика, хими, математика, литература, кхыдола предметаш а. Курсашка дешаш волча 500 совгIа сагах 175 саг шин шера совгIа производственни стаж йолаш ва. Цу ладугIархошта юкъе къаьстта дукха къахьегама стаж йолаш, дешар балхаца бувзам болаш леладеш ба «Красни молот» яхача завода № 5 йолча цеха диспетчер Гончаров Иван, Грозненски «Крекинг завода» токарь Коробкин Александр, Росглавнефтесбыта товарно - транспортни управленен электрик Тулаев Могамед, НПУ «Октябрьнефта» управленен бурильщик Сумен Владимир, кхыбараш а.

Курсашка хьехаш ба школашкара а институташкара а дикагIа бола хьехархой.

Курсанташта тIара кIиран дийнахьа программала совгIа тайп-тайпара лекцеш а еш, кинош а хьокх.

Уж курсаш хьаелларах дукхача хана денз болх а беш, юкъера дешар дийша баьннача къахьегамхой йиш хургья 1959-ча шера вузашка деша баха.

П. ПОПОВ.

Оалхазараш леладечарна арахийца бюллетень

ДукхагIа лургда вай Даьхенна коатIарча оалхазарийн дулх! «Хiара сага сих хьайбай продукташ арахецарна США-на чехкагI тIехьакхувргда вай —яхаш кертеядаьр долаш Нохч-ГIалгIай АССР-а юрта боахама министерствос арахийцай сурташца хозъяь йола бюллетень.

Цу тIа ювц Нохч - ГIалгIай АССР-а колхозийн совхозийн коатIарча оалхазарийн фермай болхлоша 1958-ча шера январь бетта денз ноябрь беттага кхаччалца леляяь социалистически яхь.

«Оалхазараш леладара дукхагIа тержам бе» яхача редакционни статья тIа дувц, вай республикан колхозашкеи совхозашкеи оалхазараш леладар.

Бюллетена тIа я 1958-ча шера 1-ча ноябре кхаччалца фуаш дукхагIа гулдаьча колхозий список. Хiара котама лаьрхIа фуаш дукхагIа гулдарца, дика хьокхамаш даьхад Шелковской района Сталина цIерахча колхоза ферман коллективо.

Паччахьалкхенна фуаш дIалуш вай республикан районашта юкъе хьалхле лелаеш я: Шелковской, Каргалински, Сунженски районаш.

Бюллетена тIа я республикан оалхазараш леладеш болча дикагIча болхлой список а Ермоловски коатIарча оалхазарийн совхоза болхлошта юкъе хьалхле лелаеча Н. Байдина сурт а.

Р. МАЛЬСАГОВ.

Кхы а хьинаре къахьегаргда оаха 1959-ча шера

ССКП XXI-ча съезда сийна коммунистически къахьегама коллективо цIи яккхара доладаь дика гIулакхаш хьал а лаьца, лаккхара социалистически декхараш тIа а йийца, уж сийленца кхоачашдеш хьайоагIа Наттеречни района «Горсвнефта» НПУ мехкдаьтта кийч а даь турбашка тIолла дIадохийташ йолча тха бригадан коллективе.

25 декабре паччахьалкхенна мехкдаьтта дIадалара план кхоачашъе аьнна тIаийца декхараш 23 планал совгIа дукха мехкдаьтта а луш кхоачашийр тха, бригадерча къахьегамхоша.

КIанз ах бутт а бала боал бригадерча болхлоша 1959-ча шерарча планах болх бу.

Управлене а бригадерча къахьегамхошта юкъе а шоай декхараш тIехкхоачашдарах а болх дика бозаш хиларах а сийдеш ба операторашна В. Лопатина, В. Егорова, слесараш П. Голованов, А. Любимцев, замерщик В. Шимко, кхыбараш а.

ССКП XXI-ча съезда тхоаш накъа долхаш тIаийца декхараш кхоачаш а деш, 1959-ча шера кхы а лаккхара балха толамаш даха лаьрхIа къахьегаш хьайоагIа тха биргадан коллектив.

Н. АГЕЕВ.

Тахан кинотеатрашка

Челюскинций кинотеатре.
Йоккха зал — **«Сатийна квартира».** Долалу: 10, 12, 2, 4, 6; 8; 10.
ЗIамига зал № 1 — **«Сатийна квартира».**
Долалу 8.30, 10.30, 12.30, 2.30, 4.30, 6.30, 8.30,, 10.30.
ЗIамига зал № 2. Берий сеансаш. **«Илья Муромец»** — Долалу 9, 11.
«Доккха вахар» (2 сери). Долалу 1, 3, 5, 7, 9.
ЗIамига зал № 3. — Берий сеансаш **«Заколдованный мальчик».** Долалу 9.15, 11.15, **«ГIар йоаца тайга».** Долалу 1.15, 3.15, 5.15, 7.15, 9.15.

«Родина» яхача кинотеатре»
Берий сеанс — **«ЦIе галстук».** Долалу Іуйрийна 9 сахьат даьлча. **«Доккха вахар»** (2-гIа сери). Долалу 2.15, 7.55. **«ЦIе гIа».** — Долалу 12.25. **«Сатийна квартира».** Долалу 10.35, 4.05, 9.50.

Редактор М. К. ЛЬЯНОВ.

РЕДАКЦЕН АДРЕС: г. Грозный, Сталина улица, 23. ТЕЛЕФОНАШ: редактора—2-41-23, редактора зам.—2-07-01, партийни вахарен письмойи отделий — 2-25-72, корректорске — 2-30-91.

СФ00051. 1918 шерарча 11-ча августа цIерах йола типографи, Грозний, Революцен проспект, 30/3. Заказ № 8195